



# **Bollettino Sorveglianza West Nile e altre arbovirosi 2023**

---

Settimana 35 – 28/08/2023



**Regione  
Lombardia**



# Sorveglianza Veterinaria

Riferimento: Decreto RL. n. 18138 del 05-12-2018 «Piano regionale di sorveglianza integrata e di contrasto alla diffusione del virus West Nile Disease (WND) nella sanità pubblica veterinaria»

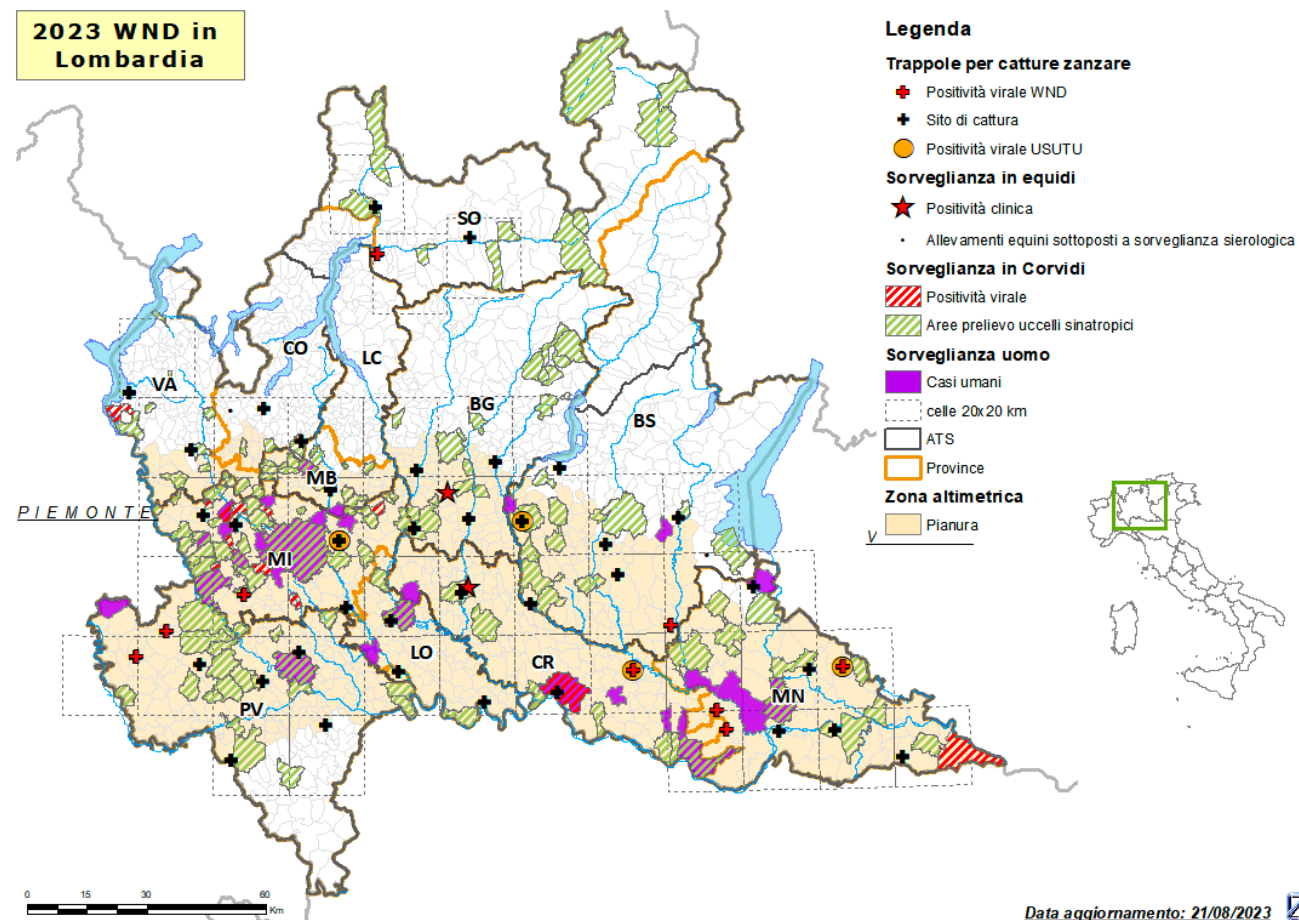

# Sorveglianza Veterinaria

## ATTIVITA' CAMPIONAMENTO

ATS	PROV	UCCELLI STANZIALI					EQUIDI					CATTURE ZANZARE				
		CONFERITI	NEGATIVI	POSITIVI WND	POSITIVI USUTU	IN CORSO	CONFERITI	NEGATIVI	POSITIVI WND	POSITIVI USUTU	IN CORSO	CONFERITI	NEGATIVI	POSITIVI WND	POSITIVI USUTU	IN CORSO
BERGAMO	BG	48	48	0	0	0	0	0	0	0	0	24	24	0	0	0
BRESCIA	BS	125	125	0	0	0	1	1	0	0	0	30	28	1	1	0
BRIANZA	LC	0	0	0	0	0	0	0	0	0	0	0	0	0	0	0
	MB	28	27	0	0	1	0	0	0	0	0	5	5	0	0	0
INSUBRIA	CO	42	40	0	0	2	1	1	0	0	0	9	7	0	0	0
	VA	48	45	1	0	2	0	0	0	0	0	12	11	0	0	0
MILANO	LO	194	192	0	0	0	1	0	1	0	0	11	11	0	0	0
	MI	143	119	12	4	12	0	0	0	0	0	21	18	1	2	0
MONTAGNA	BS	0	0	0	0	0	0	0	0	0	0	0	0	0	0	0
	CO	0	0	0	0	0	0	0	0	0	0	0	0	0	0	0
	SO	24	24	0	0	0	0	0	0	0	0	15	10	1	0	0
PAVIA	PV	109	108	1	0	0	0	0	0	0	0	24	22	2	0	0
VAL PADANA	CR	90	89	1	0	0	1	0	1	0	0	14	13	1	1	0
	MN	114	110	1	0	3	0	0	0	0	0	32	27	3	1	0
TOTALE		965	927	16	4	20	4	2	2	0	0	197	176	9	5	0

Tabella: Attività di campionamento eseguite in Regione Lombardia ripartite per le singole ATS

100%

<https://www.centronazionaleanguie.it/west-nile-virus-2023/>



# Centro Nazionale Sangue

- Test NAT o in alternativa sospensione temporanea per 28 giorni dei **donatori di sangue e di emocomponenti** che abbiano soggiornato anche solo per una notte nei luoghi indicati nella stagione estivo-autunnale 2023:
  - **Regione Lombardia**
- Per i **donatori di Cellule Staminali Emopoietiche** che abbiano soggiornato almeno una notte nei territori indicati si raccomanda l'effettuazione del test NAT, qualora non sia applicabile il provvedimento di sospensione temporanea per 28 giorni:
  - **Regione Lombardia**



# Sorveglianza casi umani

Dati estratti dal portale ISS Arbovirosi

Casi confermati totali: 60 di cui deceduti: 3

SETTIMANA	Asintomatico confermato	Donatore confermato	Febbre confermata	Neuroinvasivo confermato	Casi totali confermati
24/07/23	0	0	1	1	2
31/07/23	0	0	2	1	3
07/08/23	0	9	2	5	16
14/08/23	0	7	2	5	14
21/08/23	0	4	0	7	11
28/08/23	1	5	2	6	14
Totale	1	25	9	25	60

# Sorveglianza casi umani

Dati estratti dal portale ISS Arbovirosi

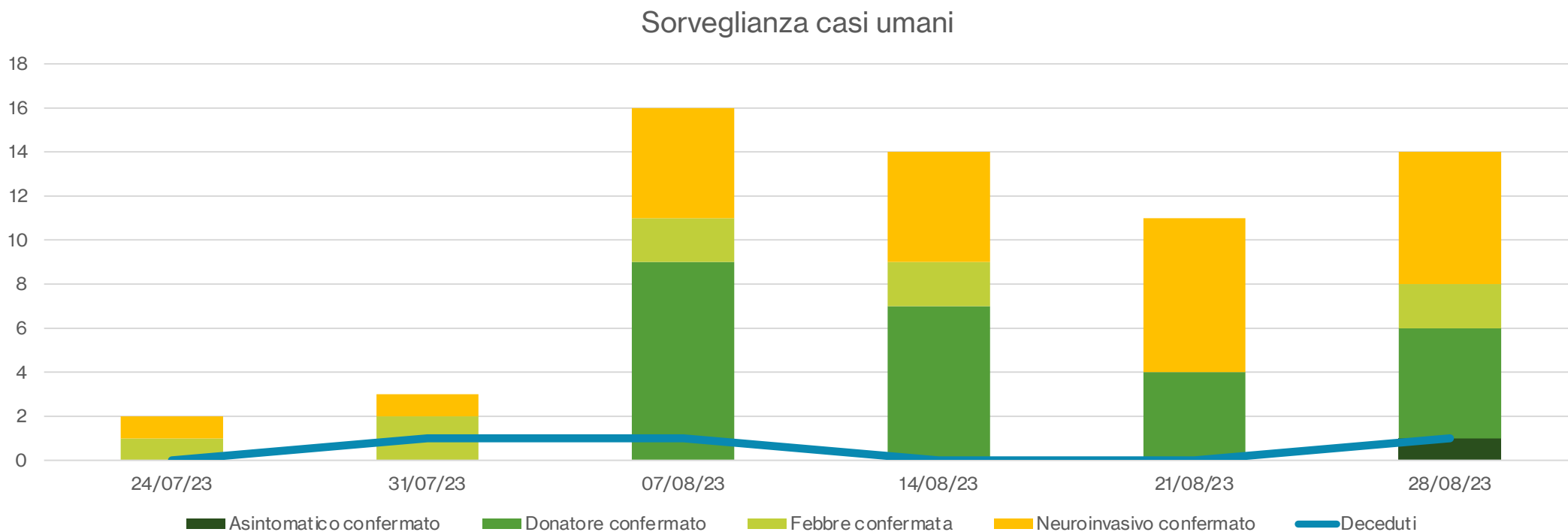

Sorveglianza West Nile - settimana 35 – 28/08/2023

# Sorveglianza casi umani

ATS di esposizione – dati estratti dal portale ISS Arbovirosi

SETTIMANA	Asintomatico confermato	Donatore confermato	Febbre confermata	Neuroinvasivo confermato	Casi totali confermati
ATS della Città Metropolitana di Milano	0	18	1	11	30
ATS dell'Insubria	0	0	0	0	0
ATS della Montagna	0	0	0	0	0
ATS della Brianza	0	1	0	1	2
ATS di Bergamo	1	0	1	0	2
ATS di Brescia	0	1	1	1	3
ATS della Val Padana	0	1	5	11	17
ATS di Pavia	0	2	1	0	3
Fuori Regione	0	2	0	1	3
Totale	1	25	9	25	60



# Altre arbovirosi

Casi confermati – dati estratti dal portale ISS Arbovirosi

MESE	Casi confermati Dengue	Casi confermati Zika Virus	Casi confermati Toscana Virus
gennaio 2023	0	0	0
febbraio 2023	0	0	0
marzo 2023	0	0	0
aprile 2023	1	0	0
maggio 2023	3	2	0
giugno 2023	2	0	0
luglio 2023	0	0	1
agosto 2023	19	2	0
Totale	25	4	1

# Altre arbovirosi

Casi confermati – dati estratti dal portale ISS Arbovirosi

